

Gemeente St.-kat.-Waver Hertstraat 14/16

kadastraal gekend onder St.-Kat.-Waver, 1ste afdeling, sectie A, nr. 11G2

- Ligging volgens gewestplan Mechelen: woongebied met landelijk karakter (eerste 50 m) en agrarisch gebied (> 50 m);
- Loten 1 en 2 maken deel uit van de goedgekeurde verkaveling refnr. gemeente OV/2018/075/VK d.d. 06-08-2018

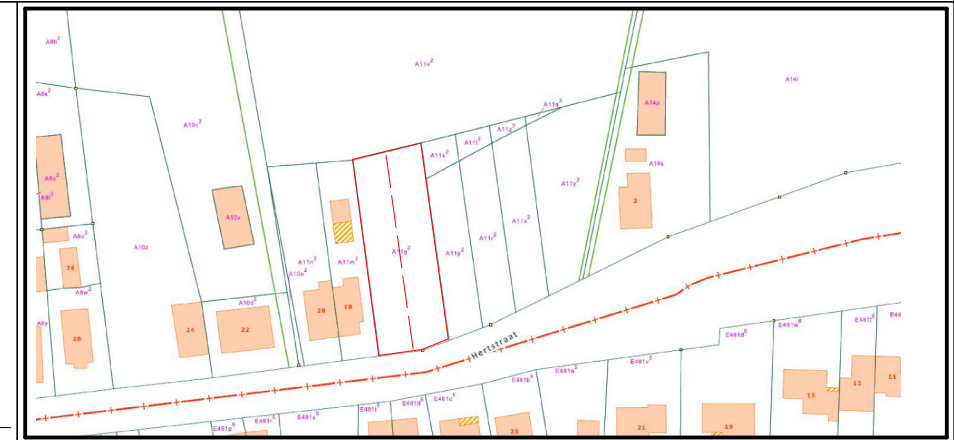
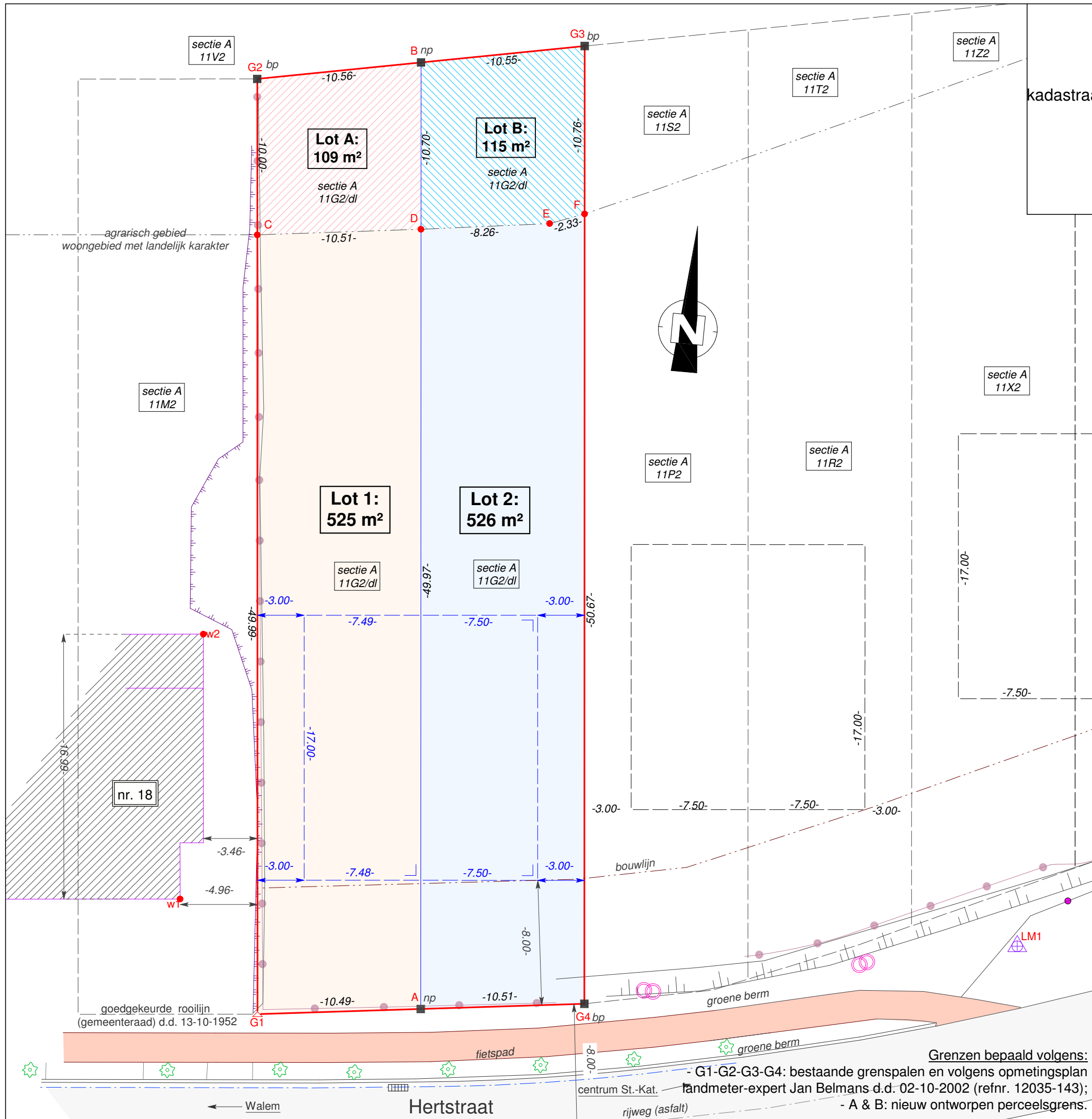

Coördinatenlijst

Nr	X	Y	Commentaar
A	158637.231	195467.859	nieuwe paal (feno)
B	158630.417	195528.189	nieuwe paal (feno)
G1	158626.855	195466.349	grenspunt
G2	158620.093	195525.957	bestaande grenspaal (beton)
G3	158640.732	195530.419	bestaande grenspaal (beton)
G4	158647.627	195469.371	bestaande grenspaal (beton)
LM1	158674.817	195476.167	meetspijker
w1	158621.093	195473.130	hoek woning nr. 18
w2	158620.664	195490.185	hoek woning nr. 18

C	158621.221	195516.021	niet-gematerialiseerd
D	158631.618	195517.559	niet-gematerialiseerd
E	158639.781	195518.851	niet-gematerialiseerd
F	158641.940	195519.723	niet-gematerialiseerd

Opgemeten, uitgezet en in plan gebracht door ondergetekende Ing. Liva Marynen, landmeter - expert, ingeschreven op de tableau der landmeters - experten als LAN 071324 en wettig beëdigd door de Rechtbank van Eerste Aanleg zetelend te Mechelen.

Putte, 23-08-2018



Zoetewei 98 - 2580 PUTTE

Gsm: +32 (0) 4771 75.70.66
web: www.landmetermarynen.be
e-mail: info@landmetermarynen.be
BE 0889.963.518

Grenzen bepaald volgens:

- G1-G2-G3-G4: bestaande grenspalen en volgens opmetingsplan landmeter-expert Jan Belmans d.d. 02-10-2002 (refnr. 12035-143);
- A & B: nieuw ontworpen perceelsgrens.

Datum opmeting: 12-03-2018	Dossiernr.: 18.599	Identificatienr.:
Datum plan: 23-08-2018	Stelsel X,Y: Lambert '72	Schaal: 1/250
	Stelsel Z: nvt	Formaat: A3