

AFPALINGSPLAN

Gemeente PUTTE
 Straat STEENOVENSTRAAT 26
 kadastraal gekend onder 1ste afdeling, sectie C,
 percelen 182e, 182f en 182g

erfdienstbaarheidszone van toegang en doorgang,
 ten gunste van Pidpa, voor de aanleg en
 onderhoud van een TZI (=tijdelijke
 zuiveringsinstallatie) en de bijhorende
 sturingskast en leidingen/installaties.

Coördinatenlijst

| Ptnr | X | Y | Commentaar |
|------|-----------|-----------|---------------------|
| G1 | 170560.07 | 192906.43 | fenopaal |
| G2 | 170563.90 | 192865.86 | fenopaal |
| G3 | 170549.15 | 192856.90 | fenopaal |
| G4 | 170531.89 | 192865.13 | fenopaal |
| G5 | 170550.25 | 192910.41 | fenopaal |
| G6 | 170535.42 | 192916.42 | fenopaal |
| G7 | 170517.42 | 192872.02 | fenopaal |
| G8 | 170480.17 | 192889.76 | fenopaal |
| G9 | 170504.02 | 192902.71 | fenopaal |
| G10 | 170521.80 | 192916.18 | fenopaal |
| G11 | 170523.19 | 192918.97 | fenopaal |
| G12 | 170523.19 | 192921.38 | bestaande paal |
| G13 | 170565.30 | 192904.31 | fenopaal |
| G14 | 170569.17 | 192863.21 | bestaande paal |
| G15 | 170504.50 | 192823.94 | fenopaal |
| G16 | 170471.12 | 192884.85 | fenopaal |
| G17 | 170500.72 | 192830.83 | fenopaal |
| LM2 | 170546.92 | 192919.93 | meetspijker |
| LM3 | 170530.45 | 192927.60 | meetspijker |
| w1 | 170574.60 | 192897.60 | hoek woning nr. 28 |
| w2 | 170505.23 | 192917.85 | hoek woning nr. 24A |

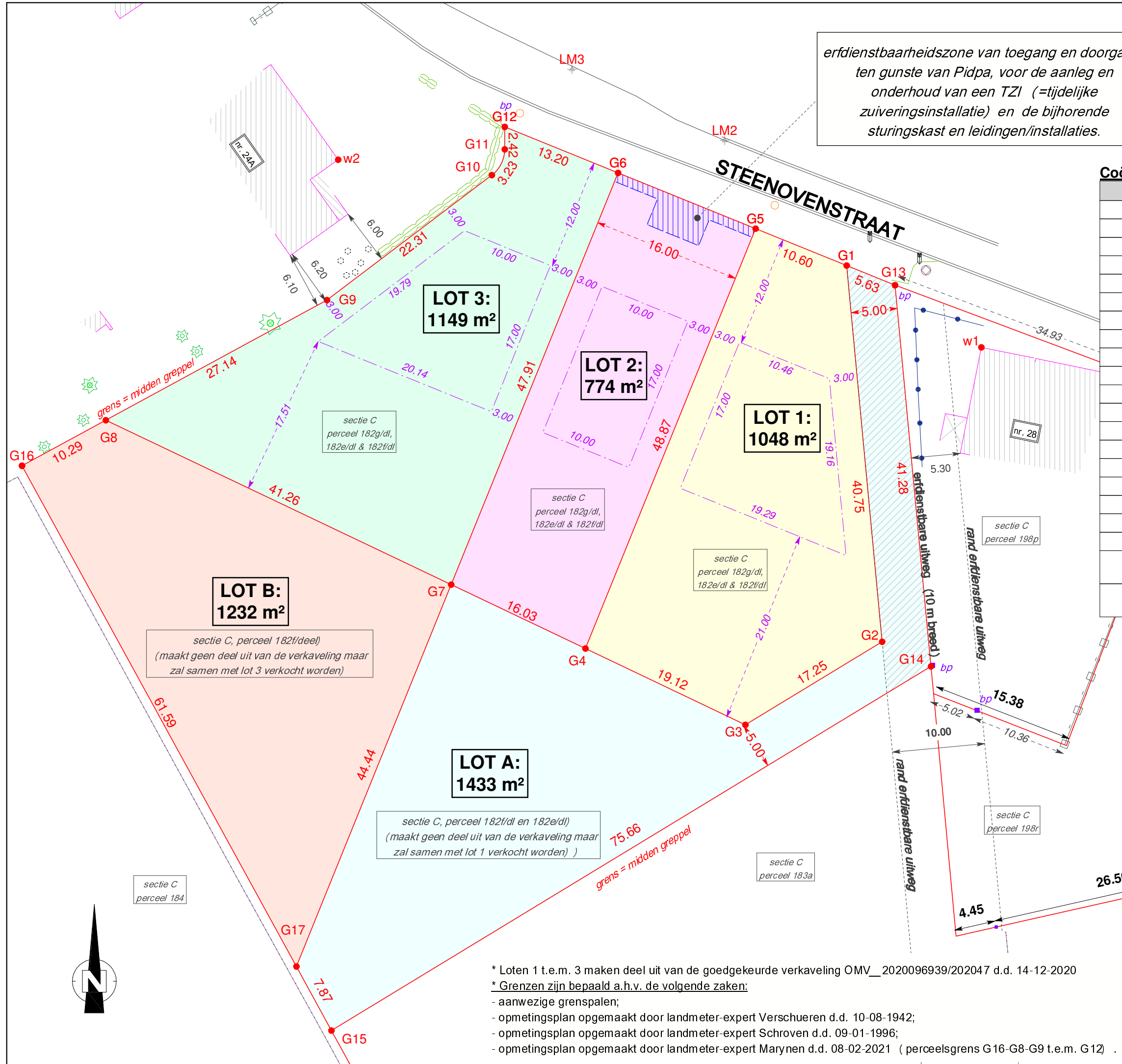

sectie C, perceel 182f(deel)
 (maakt geen deel uit van de verkaveling maar zal samen met lot 3 verkocht worden)

sectie C, perceel 182f/dl en 182e/dl)
 (maakt geen deel uit van de verkaveling maar zal samen met lot 1 verkocht worden)

* Loten 1 t.e.m. 3 maken deel uit van de goedgekeurde verkaveling OMV_2020096939/202047 d.d. 14-12-2020
 * Grenzen zijn bepaald a.h.v. de volgende zaken:
 - aanwezige grenspalen;
 - opmetingsplan opgemaakt door landmeter-expert Verschueren d.d. 10-08-1942;
 - opmetingsplan opgemaakt door landmeter-expert Schroven d.d. 09-01-1996;
 - opmetingsplan opgemaakt door landmeter-expert Marynen d.d. 08-02-2021 (perceelsgrens G16-G8-G9 t.e.m. G12)

LIV@HOME
 LANDMEET- EN VASTGOED
 KANTOOR L. MARYNEN

Zoetewei 98 - 2580 PUTTE
 Gsm: +32 (0)477/ 75.70.66
 web: www.landmetermarynen.be
 e-mail: info@landmetermarynen.be
 BE 0719.371.893

Opgemeten en in plan gebracht door ondergetekende Ing. Liva Marynen, landmeter - expert, ingeschreven op de tableau der landmeters - experts als LAN 071324 en wettig beëdigd door de Rechtbank van Eerste Aanleg zetelend te Mechelen.

Putte, 18 februari 2021

| | |
|-------------------------------|---------------------------|
| Datum opmeting: 27-02-2020 | Datum plan: 18-02-2021 |
| Dossiernr.: 19.760 | Identificatienummer: |
| Plannr.: 03.00 | |
| Stelsel X,Y: Lambert '72 | Schaal: 1/400 |
| Stelsel Z: n.v.t. | Formaat: afbakeningsplan |