

OPMETINGSPLAN

Gemeente PUTTE
Straat AUGUSTIJNENLEI 20a
kadastraal gekend onder 1ste afdeling, sectie B, perceel 726n en 726f

- perceel 726n: maakt deel uit de niet-vervallen verkavelingsvergunning dd 07-04-1992 (ref. gemeente 1991/V296 - ref. stedenbouw 098/482) onder LOT 5;
- perceel 726f: was voorzien voor de inplanting van een elektriciteitscabine maar werd later geruild tegen perceel 726b2.

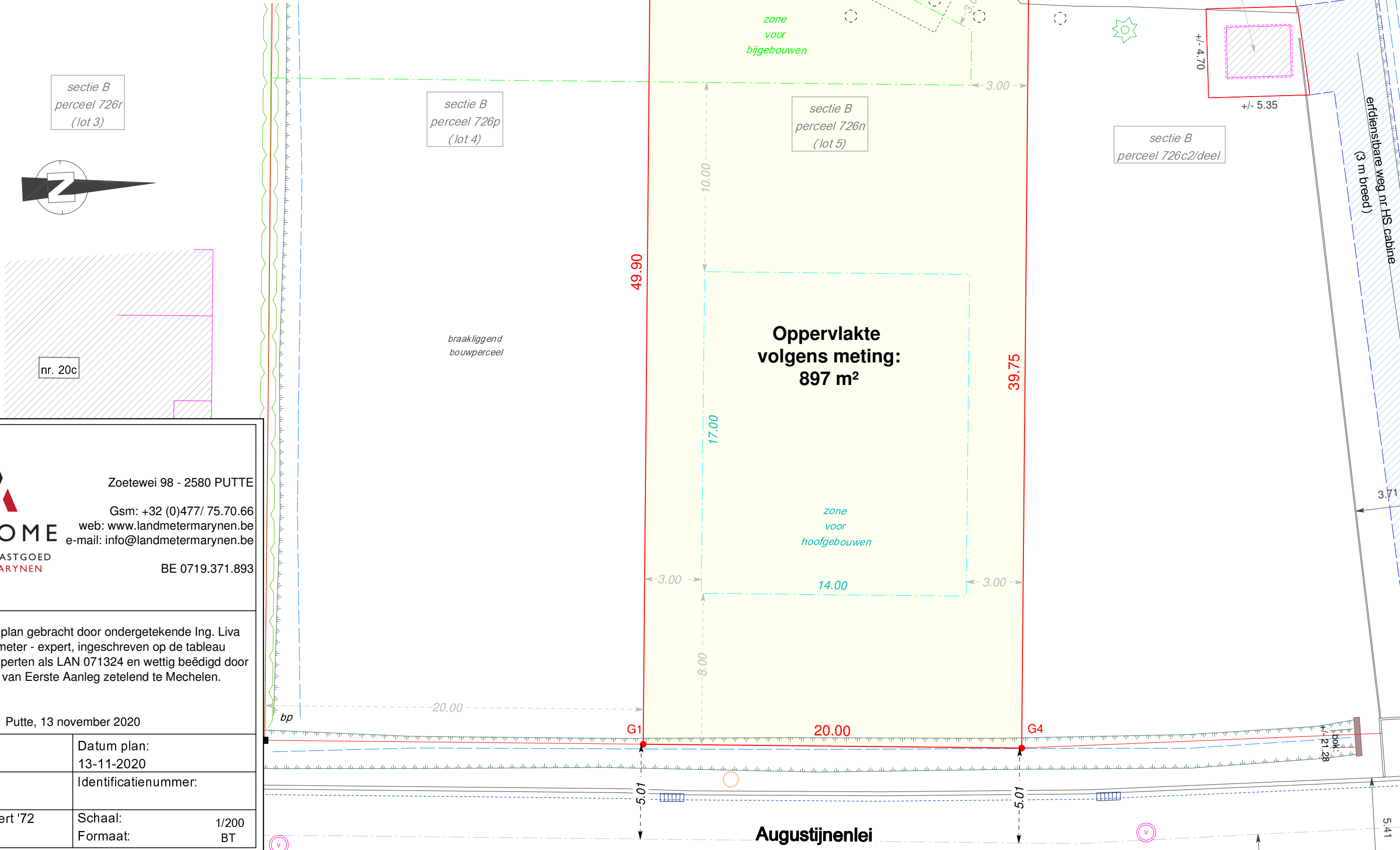

Zoetewei 98 - 2580 PUTTE

Gsm: +32 (0)477/ 75.70.66

web: www.landmetermarynen.be

e-mail: info@landmetermarynen.be

LANDMEET- EN VASTGOED
KANTOOR L. MARYNEN

BE 0719.371.893

Opgemeten en in plan gebracht door ondergetekende Ing. Liva Marynen, landmeter - expert, ingeschreven op de tableau der landmeters - experten als LAN 071324 en wettig beëdigd door de Rechtbank van Eerste Aanleg zetelend te Mechelen.

Putte, 13 november 2020

Datum opmeting: 11-05-2020	Datum plan: 13-11-2020
Dossiernr.: 20.784 Plannr.: 01.00	Identificatienummer:
Stelsel X,Y: Lambert '72 Stelsel Z: +/- TAW	Schaal: 1/200 Formaat: BT

Augustijnenlei